

CABALÀ E ALCHIMIA

בס"ד

נְתִיב לֹא יָדְעוּ עֵיט

netiv lo yado 'ait

il sentiero che nemmeno il falco conosce

(Giobbe 28, 7)

נְתִיב לֹא-יָדְעוּ עֵיט
וְלֹא שִׁזְפָּתוּ עֵינַי אִיהָ

SEMINARIO RESIDENZIALE

DI CABALÀ

16 -20 agosto

Con Nadav Hadar Crivelli
Escursione lungo il "Sentiero che
nemmeno il falco conosce"

Al di sopra della "Via dell'Aquila nel Cielo",
c'è un Sentiero: è quello della Conoscenza
Superiore Rettificata, il 33° Sentiero del
nuovo Albero della Vita.

La Grande Opera, lo scopo dell'Alchimia,
richiede il passaggio attraverso questo
Sentiero, del quale la Cabalà
possiede la mappa.

Cabalà ed Alchimia sono sorelle gemelle, sempre
pronte a riconoscere all'altra più valore che a se
stessa, con l'umiltà che è indispensabile
lungo la Via verso la Sapienza

I soggetti attraverso i quali navigheremo
durante nostro seminario:

- **Alchimia Vegetale.** L'Alchimia come
metamorfosi dell'anima, guidata ed ispirata dal
livello del segreto della Torà. **L'Oro Potabile e
l'Oro Verde. L'Olio dell'Unzione.**

- **Esh Metzoref** "il fuoco che permuta" il più
importante testo cabalistico ed alchemico allo
stesso tempo. E' ricco di diagrammi che già
visualmente attivano le nostre capacità di
comprensione.

- **Alchimia metallica.** Dieci diversi tipi di oro
sono menzionati dai Saggi, ed ognuno di essi è
una chiave per aprire la corrispondente Sefirà
dell'Albero della Vita.

- **Sale Mercurio e Zolfo**, i tre ingredienti principali
di ogni opera alchemica. I tre pliastrì dell'Albero
della Vita. Cosa sia ognuno di loro e come
dosarli

- il **Rebis**, la "cosa doppia". il risultato di un
matrimonio alchemico, designa la pietra
filosofale, intesa come unione degli opposti

- I **Sette Fluidi umani**, cosa siano, come operare
il loro riequilibrio, come farli confluire nella
Medicatrix, la Panacea Universale

- come mescolare a coppie gli undici oli essenziali
dell'Albero della Vita per ottenere i rimedi per
ogni fluido, cioè ad ogni secrezione
fondamentale della nostra anima-corpo

- il culmine dell'Alchimia nella Sacra Scrittura: Il
capitolo 28 di Giobbe: "Certo, per l'argento vi sono
miniere e per l'oro luoghi dove esso si raffina. Il
ferro si cava dal suolo e la pietra fusa libera il rame.

**L'uomo pone un termine alle tenebre ... il
sentiero che nemmeno il falco conosce"**

- infine: Qual'è l'identità profonda di **Meitavel
bat Matred bat Mei Zahav**, la moglie di Hadar,
l'ottavo re di Edom. Dove e come trovarla, come
interiorizzare la sua presenza?

**qetz sam la-choshekh
ha posto fine all'oscurità
קֵץ שָׁם לְחֹשֶׁךְ**

Alcuni degli esercizi pratici che
accompagneranno lo studio. Faremo esperienza
in gruppo di alcune delle procedure operative per
gestire i Sette Fluidi. Inedito: ci sarà un'esperimento
di preparazione di "oro potabile", i cui risultati verranno
condivisi l'ultima serata. Ogni sera, dopo cena, è
prevista una qualche attività di gruppo.

Celebreremo insieme lo Shabbat 19 agosto.

**Iscriversi via email:
sapienzaverita@gmail.**

**via messaggio WhatsApp:
00972-54-4447470**

leitiel leitiel



INFORMAZIONI PRATICHE

Luogo: Comunità di San Pancrazio. E' situata pochi chilometri oltre Castel S. Nicolò, ad una decina di km da Poppi, in Casentino, (provincia di Arezzo). La comunità è gestita da Vittoria e Rita, due giovani sorelle laiche, che preparano anche i pasti. Ci tratteranno come principi. San Pancrazio si trova a circa un'ora di auto ad est di Firenze, o ad un'ora a nord di Arezzo. Agli iscritti verranno inviate le istruzioni per raggiungere San Pancrazio, sia dal Nord che dal Sud Italia, sia coi mezzi pubblici che in auto. Consultate il sito della comunità:
<http://www.spncrazio.it>

Date: da **mercoledì 16 agosto** (arrivi prima di cena) a **domenica 20 agosto** (partenze dopo la colazione).

Costi. Il costo del seminario è di 570 euro a persona. Il prezzo comprende:

- vitto completo (alimentazione naturale vegetariana, ricca ed abbondante: colazione, pranzo, cena e frutta, e le bevande).
- l'alloggio in camere multiple. Occorre portare le proprie lenzuola, federa, asciugamano, oppure il sacco a pelo.
- le lezioni di studio, le meditazioni, le attività serali di gruppo.
- i file pdf di appunti sui temi trattati, che vengono inviati a fine luglio a tutti gli iscritti, affinché li possano stampare e prepararsi sugli argomenti.

Il corso è riservato ai soci della scuola. Chi non lo fosse può diventarlo versando la quota sociale annuale di 37,00 euro. All'iscrizione al corso è richiesto un **anticipo di euro 250**. **L'anticipo è rimborsabile solo per cancellazioni fatte entro il 15 luglio**. Il versamento va fatto tramite bonifico bancario (causale: acconto seminario estivo) sul:

conto 768,
intestato a: "La Sapienza della Verità", Via Meda 43,
20141 MILANO.
Banca Popolare di Milano, ag 47, ABI 05584 CAB 01653
IBAN: IT27P0558401653000000000768

I posti sono limitati Non attendete all'ultimo. E' importante che, appena fatto il versamento, ne venga data notizia agli organizzatori.

Chi volesse una situazione autonoma, è pregato di riservarsi un posto in qualche agriturismo della zona, dei quali vi forniremo una lista. La cifra dell'alloggio extra è però a carico di chi lo utilizza. A chi dorme fuori verranno scontati 70 euro dal costo totale. Colazioni, pranzi e cene si fanno tutti insieme a San Pancrazio.

Informazioni ed iscrizioni:

sapienzaverita@gmail.com
via mail

oppure sul nostro gruppo WhatsApp:
Cabalà e Alchimia, aperto da Leitiel Leitiel
00972-54-4447470

visitare i nostri siti:
www.cabala.eu
www.cabala.org

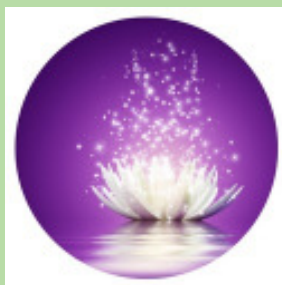

ת"ד

CABALÀ ED ALCHIMIA

FLUIRE LUNGO IL SENTIERO CHE
NEMMENO IL FALCO CONOSCE

SEMINARIO RESIDENZIALE DI CABALÀ
CON NADAV HADAR CRIVELLI



חכמת האמת

CHOKHMAT HA-EMET

LA SAPIENZA DELLA VERITÀ